

# IMATGE PERSONAL

## Auxiliar en imatge personal: perruqueria i estètica - Iniciació (Nivell 1)

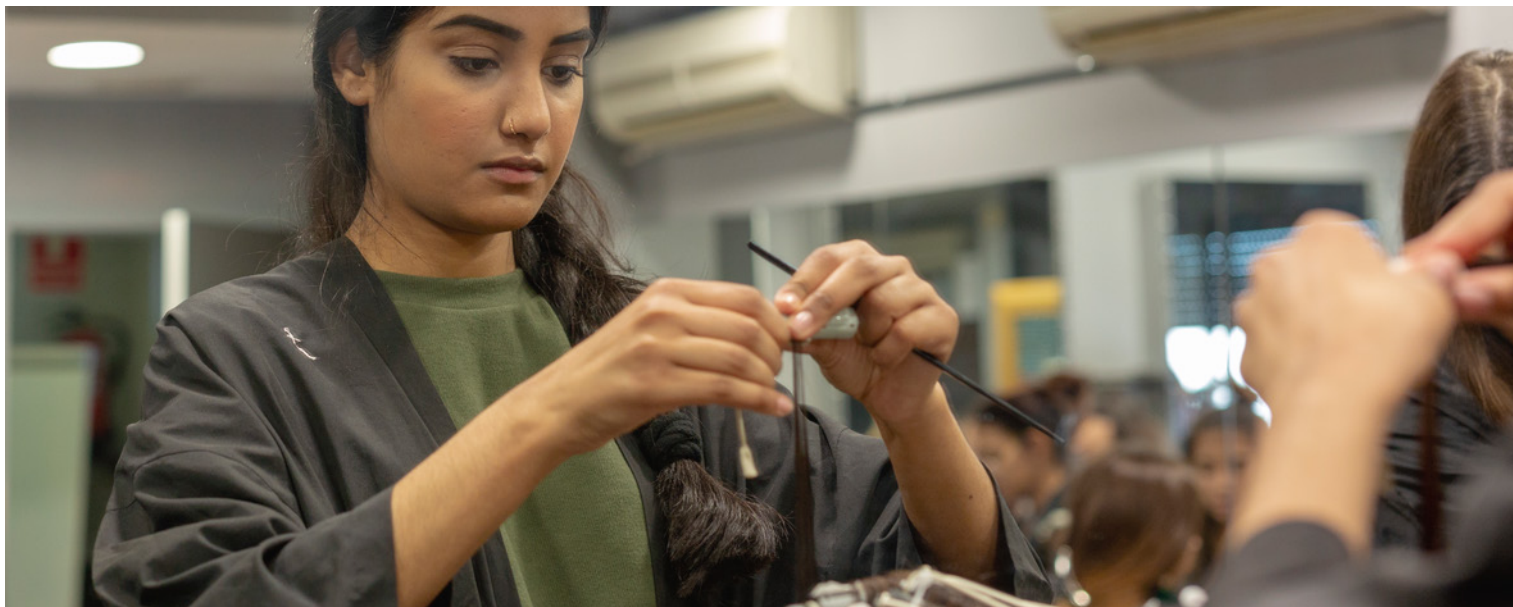

Començaràs un itinerari formatiu en el sector de la imatge personal submergint-te en el món de la perruqueria i l'estètica.



### A qui s'adreça?

Joves entre 16 i 24 anys amb o sense el Graduat en ESO. Alta a Garantia Juvenil i com a Demandant d'Ocupació (DONO)



### Què aprendràs?

Formació professionalitzadora de perruqueria i estètica:

- Preparar els equips d'un saló de bellesa
- Tècniques elementals de perruqueria: rentar, condicionar el cabell, pentinat i canvis de colors.
- Tècniques elementals d'estètica: maquillatge, depilació, decoloració, manicura i pedicura.
- Higiene i seguretat aplicades a la imatge personal.

Formació en competències bàsiques i transversals:

- Eines comunicatives, matemàtiques i socials.
- Formació i orientació laboral.
- Prevenció de riscos laborals.

Pràctiques en empreses.



### De què podràs treballar?

- Auxiliar de perruqueria
- Auxiliar d'estètica



### Quina titulació obtindràs?

Certificat de Professionalitat d'Estètica de Nivell 1 expedit per la Generalitat de Catalunya



### Quan?

Curs 2019-2020.  
De dilluns a divendres en horari de matí.



### On?

LLOC DEL CURS  
Escola d'Imatge Personal Cebado - El Llindar  
Cornellà de Llobregat

### PREINSCRIPCIONS ONLINE

O a la seu Central de la Fundació El Llindar  
Edifici dels Colons del Parc de Can Mercader  
Ctra. de L'Hospitalet s/n - Cornellà de Llobregat



### FORMACIÓ COMPLETAMENT SUBVENCIONADA

Possibilitat de seguir l'itinerari formatiu a la mateixa escola.  
Suport per preparar la Prova d'Accés a CFGM

Programa de Noves Oportunitats finançat per:



Formació impulsada per:



Amb l'aliança de



## SOL·LICITUD DE PREINSCRIPCIÓ CURS 2019-2020

### PROCÉS DE PREINSCRIPCIÓ

Passos a seguir:

<u>1. Sol·licitud de preinscripció</u> <ul style="list-style-type: none"><li>• <b>Dates:</b><ul style="list-style-type: none"><li>◦ Del 2 al 31 de maig de 2019 (Formacions de Nivell 1)</li></ul></li><li>• <b>Formulari de preinscripció ONLINE</b></li></ul>	<u>2. Procés de selecció</u> <ul style="list-style-type: none"><li>• <b>Dates:</b> durant el mes de juny 2019 (el centre et trucarà per convocar-te al procés)</li></ul>
---	--

- **Lloc:** Seu central de la Fundació El Llindar
- **Adreça:** Carretera de L'Hospitalet s/n (Parc de Can Mercader) – Cornellà de Llobregat
- **Horari:** Dilluns a divendres de 9h a 17h
  
- **Telèfon:** 93 377 3189
- **E-mail:** [inscripcions@ellindar.org](mailto:inscripcions@ellindar.org)

### Documentació obligatòria a portar per la preinscripció (totes les formacions):

Full de preinscripció omplert	
Fotocòpia del DNI/NIE vigent	
Fotocòpia del DNI/NIE del pare/mare/tutor legal ( <i>pels menors d'edat</i> )	
Fotocòpia de la resolució de la inscripció a Garantia Juvenil	
Fotocòpia d'inscripció com a Demandant d'Ocupació No Ocupat (DONO)	
Fotocòpia de la targeta sanitària	
Fotocòpia del Certificat Acadèmic ( <i>en cas de voler fer un PFI</i> ) i/o altres certificats acadèmics/informes de qualificacions	

### Documentació addicional per la preinscripció a formació de Nivell 2 (mínim 1 document):

Fotocòpia del Certificat de Graduat d'ESO	
Fotocòpia del Certificat de PFI de la mateixa família professional	
Fotocòpia del Certificat de Professionalitat de Nivell 2 d'altres famílies professionals	
Fotocòpia del Certificat de la Prova d'Accés a CFGM	

\*En el cas de no poder acreditar l'experiència acadèmica necessària, es podrà fer una prova de nivell a les nostres instal·lacions.

## SOL·LICITUD DE PREINSCRIPCIÓ CURS 2019-2020

### Dades personals

Cognom 1		Cognom 2	
Nom		DNI/NIE	
Data de naixement		Sexe	Home ____ / Dona ____
E-mail			
Municipi de residència			
Telèfon fix		Telèfon mòbil propi	
Telèfon pares/tutors		Altres telèfons	

### Formacions i certificats

Graduat en ESO	Sí	No
Certificat d'alta a Garantia Juvenil (Necessària)	Sí	No
Certificat com a Demandant d'Ocupació No Ocupat (DONO) (Necessària)	Sí	No
Altres formacions (PFI, CP, Escola d'adults): _____		

### Formacions que m'interessen

Ordre de preferència	Formació Nivell 1 (Fase 1)
	<b>Imatge Personal: perruqueria i estètica</b>
	<b>Restauració: cuina i sala</b>
	<b>Automoció</b>
	<b>Accés – Curs de preparació a la Prova d'Accés a Grau Mig (PACFGM)</b>
	<b>Ventallers – Curs de preparació a la Formació Professional Inicial</b>
	<b>Connecta't – Curs de preparació a la Formació Professional Inicial per a joves que migren sols</b>

### Qui t'ha informat del curs?

Tutor/a de l'institut	Pàgina web d'El Llindar
Oficina de Treball (OTG)	Un conegut/da
Serveis socials	DGAIA
Justícia Juvenil	Tutor d'El Llindar. Curs: _____
Altres: _____	

Data: \_\_\_\_\_ Signatura: \_\_\_\_\_